

Skellefteå

**trästaden som
försvann
- och kom tillbaka!**

Enar Nordvik
tekn.dr, arkitekt SAR/MSA
Skellefteå kommun
@drnrdrv

 Trondheim
22.-23.september 2016
DEN NORDISKE TREBYEN
Bevaring, bruk og utvikling







Sveriges äldsta vägbro i trä, 207 meter anno 1737

**Vi hade inget
att välja på.**



Bonnstan, 116 hus och 400 kammare med anor från 1600-talet

(-1700)

Vi skämdes. (1850-1900)



"stenhus" 1850-1900



Kälspont och nyrenässans.



Vi älskade trä. (1900-1920)



Snickarglädje, nationalromantik

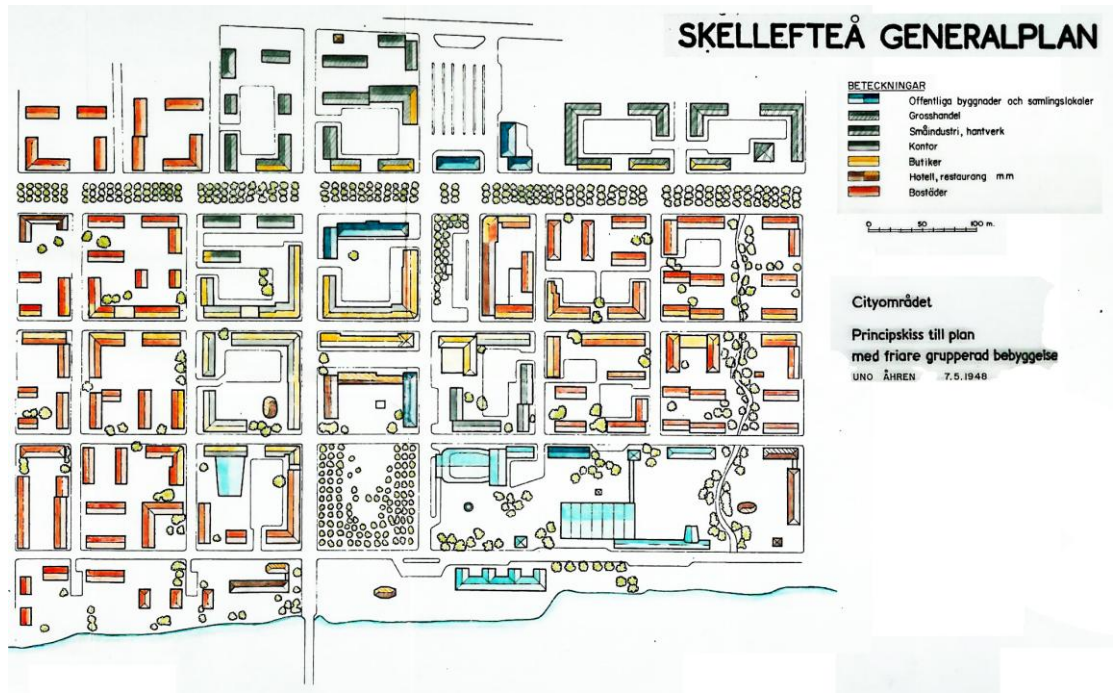
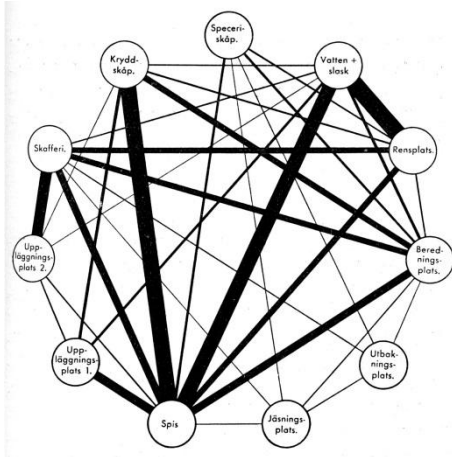
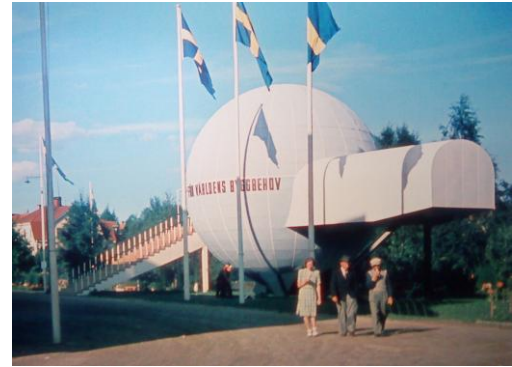

2 DAGENS NYHETER.

DN:s Telenytt — 22 84 00

Telefon 22 40 00
För annonser 22 40 00
Telefonnummer 22 40 00
A-uppl. Nr 2

Vardagar 30 öre
Söndagar 35 öre
i tre mån på 1/2/4/8/16

Torsdagen den 3 Januari 1957

LÄTTNADER I RANSONERINGEN I SIKTE Oljecisternerna

Skellefteå sanerar Trähusen försvinner



Men höghus skjuter upp ur trähusbyggelsen på Mevén — men trots allt vill folk hellre bo kvar inne i det centrala Skellefteå.

NYHETER.

Torsdagen den 3 Januari 1957

GÖTA HATT GÖTGAT. 39 REALISERAR

OSTRA SVEALAND:
Snö, något mildare



Väderstämning: Ett snöskikt med...
Temperaturer: 15 i Stockholm, 10 i Göteborg, 5 i Malmö...

Teleschacket



Hotande... Länestopp i två månader vid Stadshypotekskassan

En stor kändis påstås ha...
Länestopp i två månader vid Stadshypotekskassan...
Stadshypotekskassan har beslutat att inte ge ut några nya län...

Bostadssparande för stockholmare Kommitté tillsatt

Förhållanden som skett på...
Bostadssparande för stockholmare...
En kommitté har tillsatts för att undersöka möjligheterna till bostadssparande...

Hur kunde det hända?



Städer som växer:

FÖRSTA HÖGHUSET BYGGS I CENTRUM

Plus 514 blev slutresultatet för folkmängdsökningen i Skellefteå...
Första höghuset byggs i centrum...
Stadsfullmäktige har beslutat att bygga ett höghus i centrum...



Vi hatade trä.

(1950-1990)

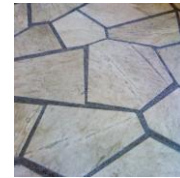
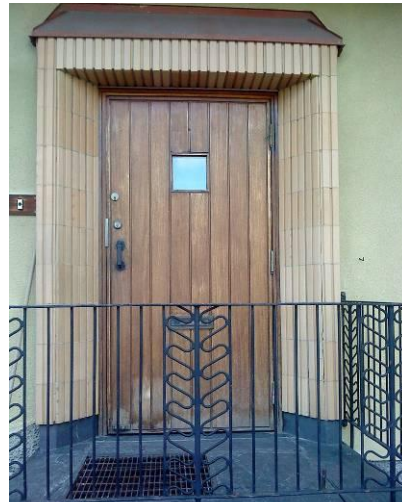
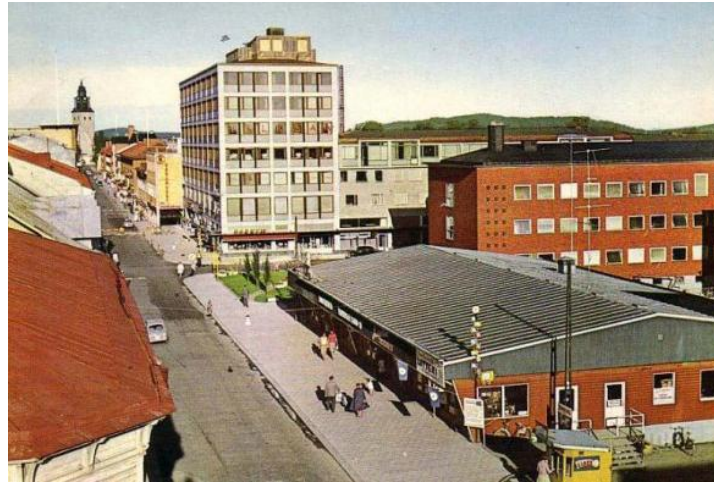

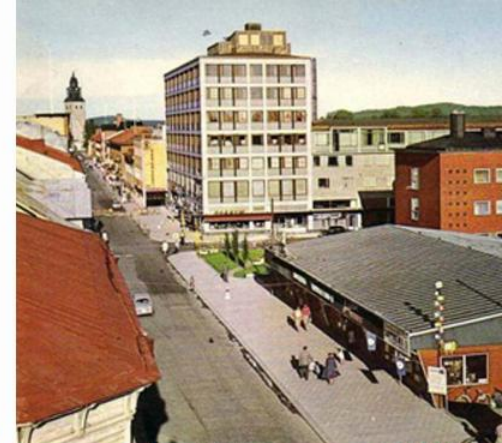

-1800

1850

1900

1950







1997



Nordens längsta snedstagsbro i trä 2011, 130 m

1994

Förskolan Norrskenet 2012, passivhus



Ds 2004:1

Mer trä i byggandet

Underlag för en nationell strategi
att främja användning av trä i byggandet



Älvsbacka strand 2008-10



Ekorren 2008



Solbackens handelsområde 2003, 30 000 m²



Forum 2003



Skellefteå Airport 2004



Älvsbacka Park 2012



本初! 木質梁勝ちラーメン構造採用。







FOLKBLADET Umeå 12° **FOLKBLADET REDAKTION**
Karin Löwing: Somrarna helt best...

START SPORT ÅSIKTER KULTUR & NOJE ÄNTLIGEN HELG FAMILJ EK

NYHETER

Illa omtyckt fastighet i Strömfors ska äntligen rivas

Publicerad 16 december 2008

SKELLEFTEÅ. Nu går Skellefteå kommun in med en förlostgaranti till Kronofogden för kostnaderna när en omstridd fastighet i Strömfors utanför Boliden ska rivas.

Fastigheten – den före detta affären – och utseendet på tomten har varit en fråga som upprört de boende i byn under många år. Hela huset är helt fallfärdigt och lutar dessutom in mot vägen.

FULLMÄKTIGEVAL 2015

Kundtjänst
0910-73 50 00 vx

FASTIGHETSÄGARE

Hej! Vi tycker att ditt hus är fint.
 Som du kanske har läst i bl a Norran arbetar vi på bygg- och miljökontoret och Skellefteå museum med att inventera Norrböle och de värden som finns i byggnaderna. Dessa värden ska vi sammanfatta i något som vi kallar Norrböleplan. Det kommer också ett antal utvalda hus beskrivas, hus som är särskilt tidstypiska, välbevarade eller kanske speciellt med just ditt hus i åtanke. Du fått me

21. Markträskets gård

Roofing with timber frame with horizontally slatted panel with neo-Renaissance decoration. An example typical of its time with bank architecture imitating those buildings from the end of the 19th century. Historic building.

Location: Storgatan 26
Year of construction: 1887
Owner: Forsman Fastigheter AB
Architect: John Laurentz



23. Seminariet

Old school building of historic architectural value.

Location: Storgatan 26, Skellefteå
Year of construction: 1887
Owner: Skellefteå Municipality
Architect: Viktor Åström



24. Köpmangården

A well-preserved refurbished wooden district, with a café, offices and residences in a courtyard environment. A second floor was added to the 'backyard house' in 1884. The other buildings are from the early 20th century.

Location: Köpmangatan 13 and Myrgatan 33
Year of construction: 1884, 1916 and 1928
Owner: Skebo
Architect: Eskil Sundahl and Sune Fick (1928)



25. Pellet storeroom, Skelleftehamn

Storeroom building with glulam frame for storage of pellets awaiting shipping.

Location: Skelleftehamn
Year of construction: 2002
Owner: Skellefteå Municipality
Frame system builder: Martinsons



26. Skellefteå stadshotell

When Skellefteå stadshotell was to be built in three floors, wood was the only possibility. The frame is of glulam and the facade is covered by sheet glass and larch wood.

Location: Stationsgatan 8
Year of construction: 2011
Owner: Pile Havnbad Group AB
Architect: Morsätten arkitekter
Frame system builder: Martinsons



27. Air traffic control tower, Skellefteå Airport

The approximately 20-metre-high tower is made entirely of CLT. The facade has been treated with fern, sphagnum and is made of glulam panels without horizontal joints in continuous lengths.

Location: Skellefteå Airport
Year of construction: 2004
Owner: Skellefteå City Airport AB
Architect: Grøntegstrand Arkitektur
Frame system builder: Martinsons



28. Multi-residence buildings, Älvsjöbacka Park

Residential area with a total of 59 flats in 5 multi-residence buildings. Historical wooden construction system.

Location: Ådergatan
Year of construction: 2012
Owner: Älvsjöbacka Park Fastigheter AB
Architect: White Arkitektur
Frame system builder: Lindbäckbygg











Historien ger oss samtid och framtid
 Publicerat 2015-06-24 (uppdaterad 2015-06-24)

HEM UTSTÄLLNINGAR AKTUELLT BESÖK OSS FÄRÄD & HJÄLP SA

12 februari 2012

Nu pågår diskussioner om rivning av gamla Färgöby, i kvarteret Höken vid Stadsparken. Här kan du läsa vad Skellefteå museums byggnadsantikvarie Pernilla Lindström säger om frågan för några år sedan.

Det blå huset på Stationsgatan som Nordvestor vill riva är ursprungligen ett av de första arton husen som byggdes när Skellefteå blev städ. Av dessa är idag endast fyra stycken bevarade. Huset påbyggdes, fick sin panel och sina nyrenoveringsarbeten på 1880-talet. Det har funnits med som skyddsbalkar i alla äldre bevarandepjälar. I den nya byggnadsordningen som Byggnadsnämnden nyligen godkännt och som nu ligger för tryckning är huset en av de byggnader som bedöms som särskilt värdefull med stor arkitektonisk och historisk betydelse.

SVT Nyheter Västerbotten
 Regionalt Sport Kultur Opinion Väder

Varandevårt trähus kan rivas
 Skellefteå
 Publicerat onsdag 17 juni kl 04:49



Angående Nordvestors ansökan om förändring av detaljplan, Höken 6

För två veckor sedan kom det till vår kännedom att Nordvestor begär att detaljplanen för Höken 6, (Stationsgatan 3) ska ändras för att inrymma bland annat bostäder. I Norran har vi kunnat läsa att huset som byggdes under 1840-talet och är en av de äldsta i staden, bedömdes som skyddsobjekt fram till år 2012, men att det nu är ryckat därtill skick.

Nordvestor har lagt fastigheten sedan en antal år tillbaka och har under den tiden låtit huset förfalla. Inget underhåll har skett och inte hyresgästerna har krävt det, i förekommande fall vid omflyttningar mellan kontor eller när nya hyresgäster flyttat in. Det har då rört sig om en ombyggnad av väggar och slipning av golv. Sedan flera år tillbaka har taket läckt in under blida vinstredor då is som bildats på taket tinar. Åtgärderna mot detta har varit att hyra in en entreprenör åt under dagar, ibland flera veckors tid, lucka bort is från taket. För några år sedan installerades man även elstänger på taket för att hålla borta isen, en metod som inte fungerade.

Man har vatten läckt in på flera-talet kontor, via tak eller långa fönster, vatten har till och med gått ner i ett kontor halva innerpartiet och blånade ner mellan vatten och tak. I ett annat kontor man stora mängder vatten över ett stort tak. I ett annat kontor man stora mängder vatten över ett stort tak. I ett annat kontor man stora mängder vatten över ett stort tak. I ett annat kontor man stora mängder vatten över ett stort tak.



**Höken 6
 Stationsgatan 3**



En byggnad uppfördes här i en våning 1848, av brukspatron Olov Forsell Umeå. Under 1860-talet inrymdes Skellefteå Elementarläroverk i huset och 1866 övertog rektor Carl Ocklind fastigheten. Byggnaden påbyggdes 1887 med en andra våning. 1890 öppnade handelsman Börje Lagergren bokhandel i fastigheten.

Affärs- och kontorshus i två våningar med inredd vind. Stommen är timrad och fasaderna i liggande kalspantpanel, med kraftiga, utsmyckade knutpilastrar och rytmiskt uppdelad takfris. Vid en omfattande ombyggnad 1949 togs skyltfnster upp i bottenvåningen och vissa fasaddetaljer avlägsnades.

- Att tänka på:
- Behåll kalspantpanel på fasaderna.
 - Bevara knutpilastrarna och takfriserna.

Niva 2



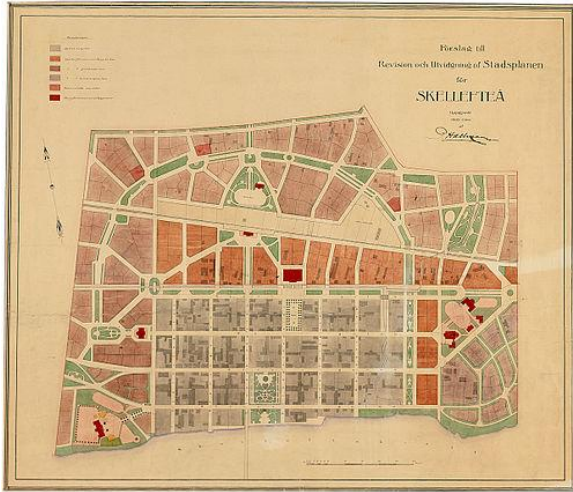



**SKELL
EFTEA**

Ge idéerna plats.